

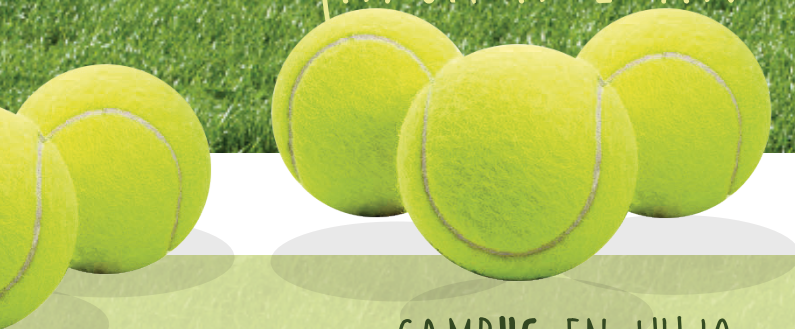

# CAMPAMENTO DE VERANO

## ¡APÚNTATE YA!



## CAMPUS EN JULIO

Una oportunidad única de conseguir una mejora importante en nuestro nivel de tenis /pádel y además jugar y divertirse con nuestras actividades, deportes, gymkanas, torneos...

Ofrecemos 5 semanas en Junio y en Julio

¡Comienza el curso tenístico con ventaja!

### INFORMACIÓN:

**HORARIO:** De Lunes a Viernes de 10h a 14:30h

**Semanas:**  
Del 26 al 30 de Junio  
Del 3 al 7 de Julio  
Del 10 al 14 de Julio  
Del 17 al 21 de Julio  
Del 24 al 28 de Julio

**Precio:**  
**200 € una semana      390€ dos semanas**

**585€ tres semanas      780€ cuatro semanas**

\* Descuentos FN 5%, 10% y 15%

\* Supplement. No Abonados 20€

### HORARIO DE OFICINA DE TENIS:

De Martes a Viernes : de 17:30 a 20:30h

☎ 91 544 52 97    ✉ info@clubdecampotenisypadel.com

Sábados y Domingos : de 10:00 a 15:00 y de 16:00 a 18:00h.



# CAMPAMENTO DE VERANO 2017

\* Por Favor entregar en la oficina

Nombre y Apellidos: .....

Edad: .....

26 al 30 de Junio

10 al 14 de Julio

24 al 28 de Julio

3 al 7 de Julio

17 al 21 de Julio

Teléfono: .....

E-mail: .....      ABONADO??: .....



## Horario:

9:15 - 10:00      Entrega de niños (Chalet Pádel)

10:00 - 11:30      Clases de tenis. Grupos reducidos.  
Entrenamiento específico

11:30 - 12:00      Tiempo de descanso. Juego

12:00 - 13:00      Deportes. Competiciones. Gymkana

13:00 - 13:15      Descanso. Juego.

13:15 - 14:30      Liga de tenis de Verano. Partidos singles/dobles.  
Torneo de Pádel (opcional)

14:30 - 15:00      Recogida de Niños (Chalet Pádel)

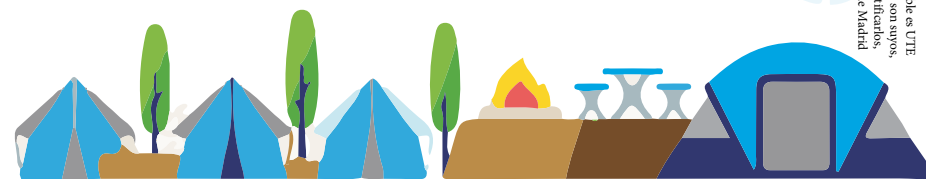

91 544 52 97



info@clubdecampotenisypadel.com

En cumplimiento de lo dispuesto en el artículo 5 de la Ley Orgánica de Protección de Datos de Carácter Personal, e informamos de que los datos que nos proporcionan se incorporarán en ficheros cuyo responsable es UTE JPG SPORT, y serán tratados con la finalidad de gestionar los servicios solicitados. El hecho de rellenar este formulario implica que el remitente confirma que la información y los datos personales que nos indica son ciertos, exactos y ciertos, comprometiéndose a comunicar por escrito a UTE JPG SPORT cualquier modificación o variación de los mismos en el momento en que esa se produzca. Usted podrá acceder a sus datos, rectificarlos, cancelarlos y oponerse a su tratamiento, en los términos y en las condiciones previstos en la Ley Orgánica de Protección de Datos, dirigiéndose por escrito a nuestra sede, situada en Ctra. de Castilla km 2,000 de Madrid.